

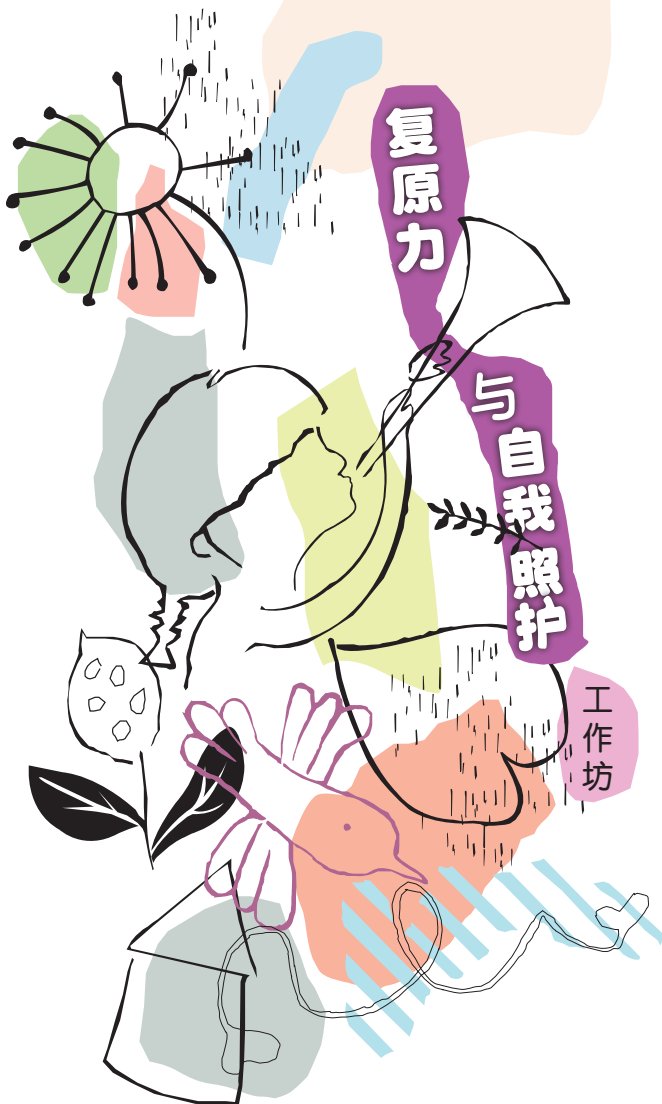

# 第七届马来西亚 学校教师辅导研讨会

2015年11月21日至23日(周六至周一)



复原力

自我照护

工作坊

## 时间表

### 第一天 2015年11月21日(星期六)

时间	项目
08:30 am - 09:30 am	报到注册
09:30 am - 10:30 am	开幕礼
10:30 am - 11:00 am	拍照 / 茶点
11:00 am - 01:00 pm	主题演讲： 邬佩丽教授
01:00 pm - 02:00 pm	午餐
02:00 pm - 03:00 pm	办理入宿
03:00 pm - 07:30 pm	工作坊(4小时) (茶点30分钟)
07:30 pm - 08:30 pm	晚餐
08:30 pm	休息

### 第二天 2015年11月22日(星期日)

07:00 am - 08:30 am	早餐
08:30 am - 01:00 pm	工作坊(4小时) (茶点30分钟)
01:00 pm - 02:30 pm	午餐
02:30 pm - 07:00 pm	工作坊(4小时) (茶点30分钟)
07:00 pm - 08:30 pm	晚餐
08:30 pm	休息

### 第三天 2015年11月23日(星期一)

07:00 am - 08:30 am	早餐
08:30 am - 10:30 am	工作坊(2小时)
10:30 am - 11:00 am	办理退房 / 茶点
11:00 am - 12:30 pm	讲师与学员交流会
12:30 pm - 01:00 pm	闭幕礼
01:00 pm - 02:00 pm	午餐
02:00 pm	赋归

## 报名表格

姓名(中)：	性别：( )男 ( )女
(英)：	
身份证号码：	餐类：( )荤 ( )素
手提：	(办/家)
电邮：	
教职：	教学年资： 年
学校名称：	
学校地址：	

**工作坊：6选1，各工作坊将同步进行，时数共14小时。  
请依兴趣作(1-6)顺序优先排列。**

- ( ) 艺术治疗 ( ) 音乐治疗 ( ) 认知行为治疗  
( ) 舞蹈治疗 ( ) 表达性治疗 ( ) 沙箱游戏治疗

各工作坊仅限40人，先报名先得。工作坊选定后，恕不更换。  
联办单位将保留更换之权。

**报名费含2早餐、3午餐、2晚餐、5茶点、出席证书、手册及资料袋。**

8月30日前报名	9月01日后报名
( ) RM360 (不住宿)	( ) RM380 (不住宿)
( ) RM410 (3人1房)	( ) RM430 (3人1房)
( ) RM450 (2人1房)	( ) RM470 (2人1房)

\* 报名至额满为止。

**住宿：一旦经由联办单位安排后，恕不更换。**

- 本人乐意接受安排其他室友，共宿 \_\_\_\_\_ 人一房。  
 本人愿意与以下 \_\_\_\_\_ 位室友，共宿 \_\_\_\_\_ 人一房。

姓名(1)：	H/P：
姓名(2)：	H/P：

**付款方式(避免遗失，请勿寄现金)**

- ( ) 支票 / WangPos 台头请写 Agape Counselling Centre Malaysia  
( ) 请将报名费直接存入 Agape Counselling Centre Malaysia  
(Maybank 014235 - 110919) 并将 Bank - in Slip 及报名表  
传真 03 - 7785 4832、电邮 agapemal@yahoo.com 或邮寄至  
56B, Jalan PJS 1/46, Taman Petaling Utama, 46150 Petaling Jaya, Selangor.

报名表格可自行影印或上网下载。报名的确认是以收到报名费为准。  
如缴费后无法上课，其报名费恕不退还，但可自行找人代替，并须以  
电邮方式通知联办单位。

凡在11月1日或以后方才通知联办单位，因无法上课而须找人代替  
者，须酌收行政费 RM10.00。

联办 马来西亚博爱辅导中心  
Agape Counselling Centre Malaysia YAYASAN NANYANG PRESS  
南洋报业基金 生活杂志  
赞助 YAYASAN NANYANG PRESS  
南洋报业基金 生活杂志  
南洋商报 中国报

地点 Pearl International Hotel, Kuala Lumpur

对象 学校教师(务必曾经参加过相同的工作坊)

## 师资阵容

### 陆雅青教授

- 西班牙马德里大学艺术博士
- 台北市立大学视觉艺术系暨艺术治疗硕士学位学程专任教授
- 台北市立大学艺术治疗研究所创办人
- 财团法人华人心理治疗研究发展基金会艺术治疗师 / 谘商心理师
- 台湾艺术治疗学会创会理事长、专业会员、监事
- 台湾心理治疗学会专业会员、理事
- 美国艺术治疗学会证照委员会认证之艺术治疗师 (ATR-BC)
- 中华民国谘商心理师

### 邬佩丽教授

- 美国纽约州立大学（水牛城）谘商心理哲学博士
- 国立台湾师范大学教育心理与辅导学系教授
- 台湾眼动减敏与历程更新治疗 (EMDR) 学会创会理事长
- 中华民国社区谘商学会创会暨现任理事长
- 美国圣地牙哥州立大学访问学者
- 国立台湾师范大学辅导研究所硕士
- 国立政治大学心理学系理学士
- 中华民国谘商心理师

### 高淑贞教授

- 美国北德州大学心理谘商博士
- 彰化师范大学辅导与谘商学系教授兼教育学院院长
- 台湾游戏治疗学会创会理事长
- 前彰化师范大学辅导与谘商学系系主任
- 前彰化师范大学心理谘商与潜能发展中心主任
- 马来西亚博爱辅导中心游戏治疗顾问 (1999-2001)
- 中华民国谘商心理师

### 张乃文博士

- 美国明尼苏达大学音乐治疗博士
- 台湾国立高雄师范大学音乐系、台南应用科技大学音乐系兼任助理教授
- 中华民国应用音乐推广协会创会会员、现任理事长
- 中华民国应用音乐推广协会音乐治疗师认证专业会员
- 中华民国发展迟缓儿童早期疗育协会监事
- 美国音乐治疗协会专业会员、登记音乐治疗师 (RMT)
- Rephasia 失语症沟通练习系统音乐治疗顾问

### 梁信惠博士

- 美国明尼苏达专业心理学院临床心理学博士
- 国际与美国沙游治疗学会教师证照
- 台湾沙游治疗学会创会理事长 / 现任常务监事
- 励馨社会福利基金会蒲公英谘商辅导中心专业顾问
- 台湾心理治疗学会专业会员与理事
- 美国明尼苏达州临床心理师 (博士级)
- 励馨社会福利基金会董事
- 中华民国临床心理师

### 朱庆琳博士

- 台湾国立成功大学附设医院精神科博士后研究员
- 台湾国立中正大学心理学研究所博士
- 国立中正大学心理学研究所硕士
- 台湾舞蹈治疗研究协会前任理事长
- 舞蹈治疗师 / 临床心理师

## 进行模式

### A. 主题演讲

“复原力与自我照护”—— 邬佩丽教授

### B. 工作坊（六选一）各工作坊将同步进行，学习时数共 14 小时。

艺术治疗	陆雅青教授
舞蹈治疗	朱庆琳博士
音乐治疗	张乃文博士
表达性治疗	高淑贞教授
认知行为治疗	邬佩丽教授
沙箱游戏治疗	梁信惠博士

### C. 交流会：讲师与学员交流意见、分享经验。

## 详情请洽

电话：03-7785 4833/012-242 1756 (Ms Tan/Ms Lai)；  
03-7650 8651/7650 8694 (Ms Khor)

电邮：agapemal@yahoo.com

博爱辅导中心网址：www.agape.org.my

博爱辅导中心面子书：www.facebook.com/agapemal

南洋报业基金面子书：www.facebook.com/YayasanNanyangPress

会场地图，请浏览网址：

<http://www.pearl.com.my/location.php>

交通资讯：

1. 在 KL Sentral 乘搭巴士 Rapid KL U60, U68, U69, U70 及 U76，在 Pear International Hotel 下车。
2. 乘搭 KTM Komuter 至 Mid Valley Station 下车，再乘搭计程车前往研讨会会场。距离约 10 公里。